

AGGIORNAMENTO DEL PROGRAMMA “RICETTESSNONLINE” IN 10 PASSI

- 1) Chiudere l'applicazione “RicetteSSNOnline” qualora fosse in esecuzione.
- 2) Collegarsi al portale www.sistemats.it
- 3) Selezionare “Accesso Utente”

- Servizi online:** Includes links for Guida ai servizi and Accesso utente.
- Gestione sicurezza:** Includes links for Guida al servizio and Accesso amministratore.
- Sistema TS informa:** Includes links for Normativa e disposizioni, Medici in rete, Abilitazioni, and FAQ.
- Are tematiche:** Includes links for Il Cittadino e la Tessera, Nuova ricetta, Invio telematico, and Monitoraggio della spesa.

The central content area features a 'Notizie in evidenza' section with three news items:

- Assistenza online:** 26/05/2009 - E' disponibile la nuova versione della sezione dedicata all'[Assistenza online](#).
- Medici in rete - specifiche tecniche per l'invio dei dati:** 13/03/2009 - Sono disponibili nella sezione [Medici in rete](#) le specifiche tecniche per l'utilizzo dei servizi web per l'invio dei dati delle ricette prescritte dai medici secondo il DPCM 26/03/2008 e i relativi WSDL e schemi XSD.
- Nuova Sezione Medici in rete:** 24/02/2009 - Sono disponibili nella sezione [Medici in rete](#) le informazioni a supporto della fase pilota presso le Regioni Campania e Piemonte.

There are also two 'Are tematiche' sections:

- Cittadino e TS:** L'invio della Tessera Sanitaria (TS) ai cittadini italiani ed ai residenti sul territorio nazionale ha rappresentato la fase introduttiva di un processo che mira, tra le altre cose, ad incentivare l'utilizzo della stessa nelle situazioni per le quali vige una prescrizione in tal senso.
- Nuova ricetta:** L'introduzione della nuova ricetta è uno degli adempimenti dell'art. 50 della legge 326/2003 che, assieme all'emissione della Tessera Sanitaria (TS) e della Tessera Europea di Assicurazione Malattia (TEAM), prevedono il monitoraggio della spesa nel settore sanitario e l'appropriatezza delle prescrizioni mediche.

On the right side, there are several utility sections:

- Accesso Utente:** A red circle highlights this section, which contains a login button.
- Accesso Smart card:** A button for smart card access.
- Aggiornamenti software:** Includes 'Aggiornamento Ricette SSN Online' and 'Accesso ai servizi con Internet Explorer 7'.
- Contatti:** Includes a 'Numero Verde 800 030 070' and 'Assistenza online'.

4) Autenticarsi con il proprio “Codice Identificativo” e la “Parola Chiave”

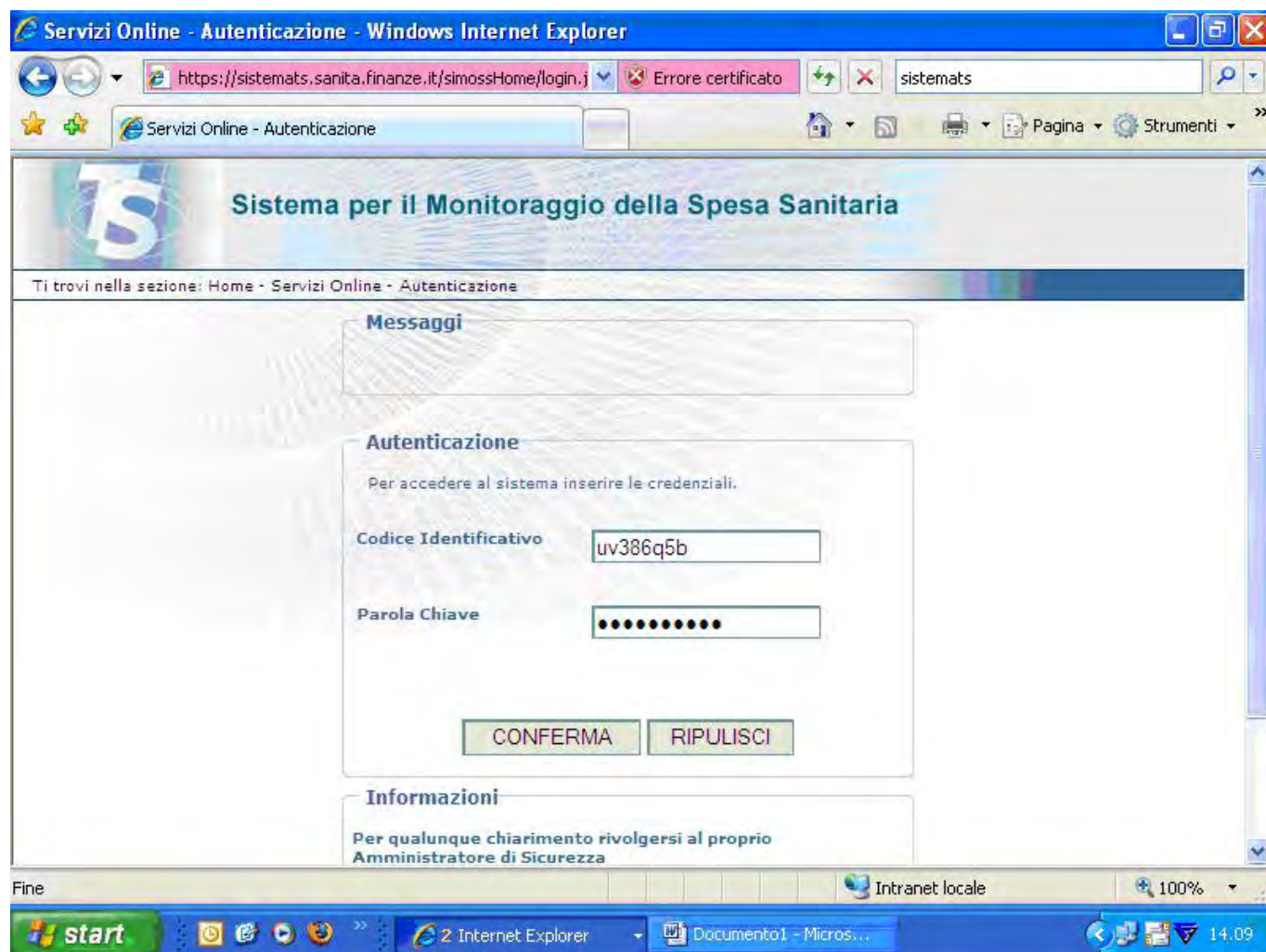

5) Accedere all'area "Download"

Servizi Online - Windows Internet Explorer

https://sistemats.sanita.finanze.it/simossHome/servizi Errore certificato sistemats

Sistema per il Monitoraggio della Spesa Sanitaria

Ti trovi nella sezione: Home - Servizi Online

SERVIZI ONLINE

Download

- Invio Telematico
- Liquidazione Contabile
- Normativa
- Statistiche
- Assistenza Online
- Manuali
- Modifica Dati
- Cambia password
- Esci

Messaggi

Codice Fiscale: 01201201201
Denominazione: SOGEI S.P.A. - FARMACIA DI TEST
Telefono Ufficio: 0650251
E-mail: Non Presente
Regione: Abruzzo
Asl: TERAMO

agenzia entrate sogei MEF

Intranet locale 100%

start 2 Internet Explorer Documento1 - Micros... 14.09

6) Selezionare “**Aggiornamenti**” (in alto a destra)

7) Selezionare "Scarica ora"

Attraverso questa sezione l'utente che non ha aggiornato periodicamente il proprio Client potrà effettuare un completo allineamento dello stesso all'ultima versione resa disponibile, attualmente la **2.01**.

La procedura da eseguire è la seguente:

Sistema operativo Windows
Cliccare sul pulsante "Scarica ora". Si aprirà una finestra sulla quale occorrerà cliccare sul pulsante **Salva**. Indicare come directory nella quale effettuare il download la directory di installazione del Client `C:\RicetteSSNOnline`. Fare quindi doppio clic sul file eseguibile appena salvato per installare gli aggiornamenti.

Per verificare se l'aggiornamento è stato installato correttamente, aprire il Client e controllare la sezione **About** del menù **Info**, apparirà un elenco con la Versione del client e le Versioni dagli Schemi installati sul pc.

At the bottom of the content area, there are two buttons: "Sistema Operativo Windows" and "Scarica ora". The "Scarica ora" button is circled in red.

The footer of the page features logos for "Agenzia Entrate", "sogei", and "MEF". The browser's status bar at the bottom shows "Intranet locale" and a zoom level of "100%".

8) Cliccare su “Esegui”

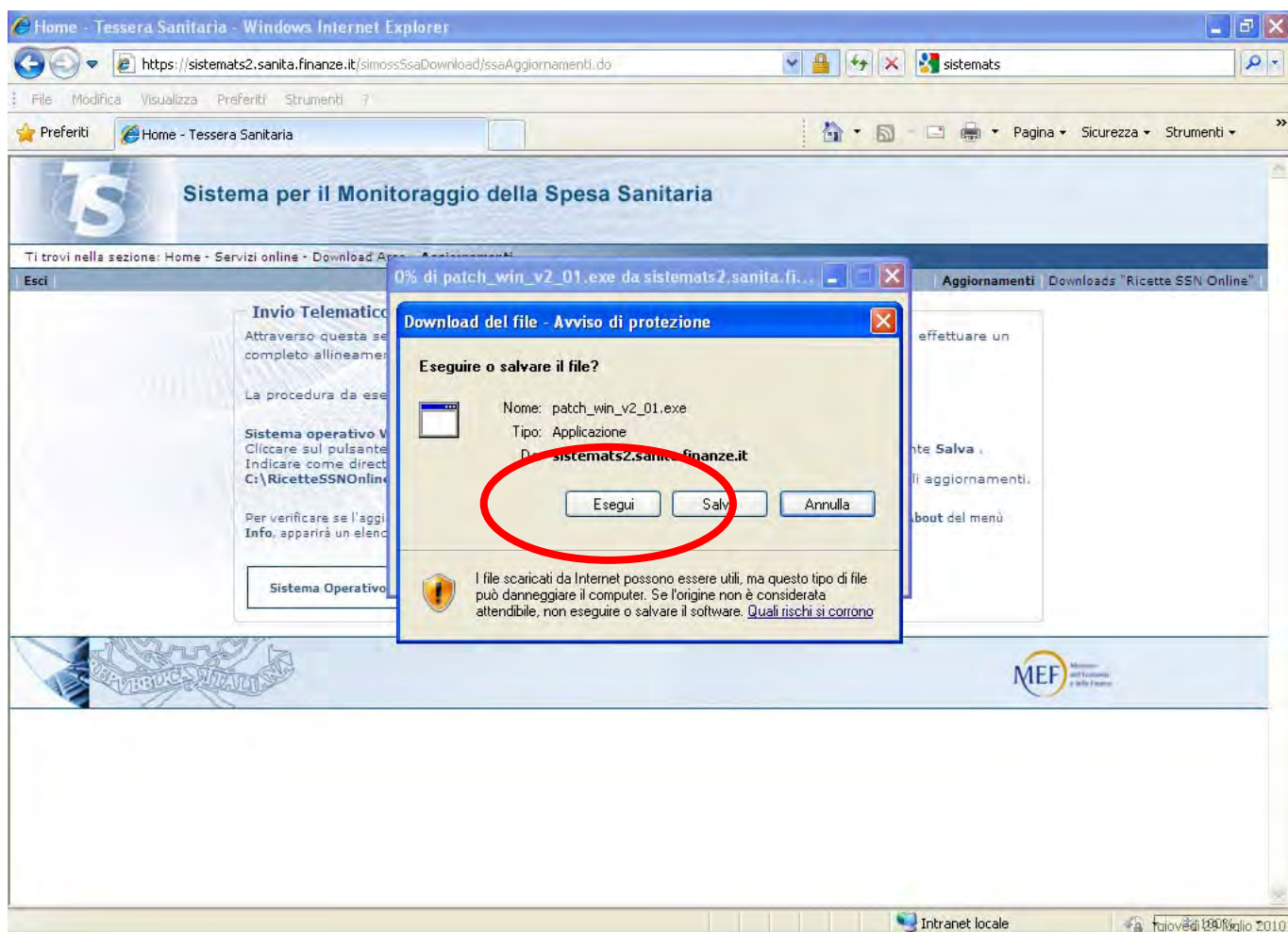

9) Cliccare nuovamente su “Esegui” per confermare l’operazione

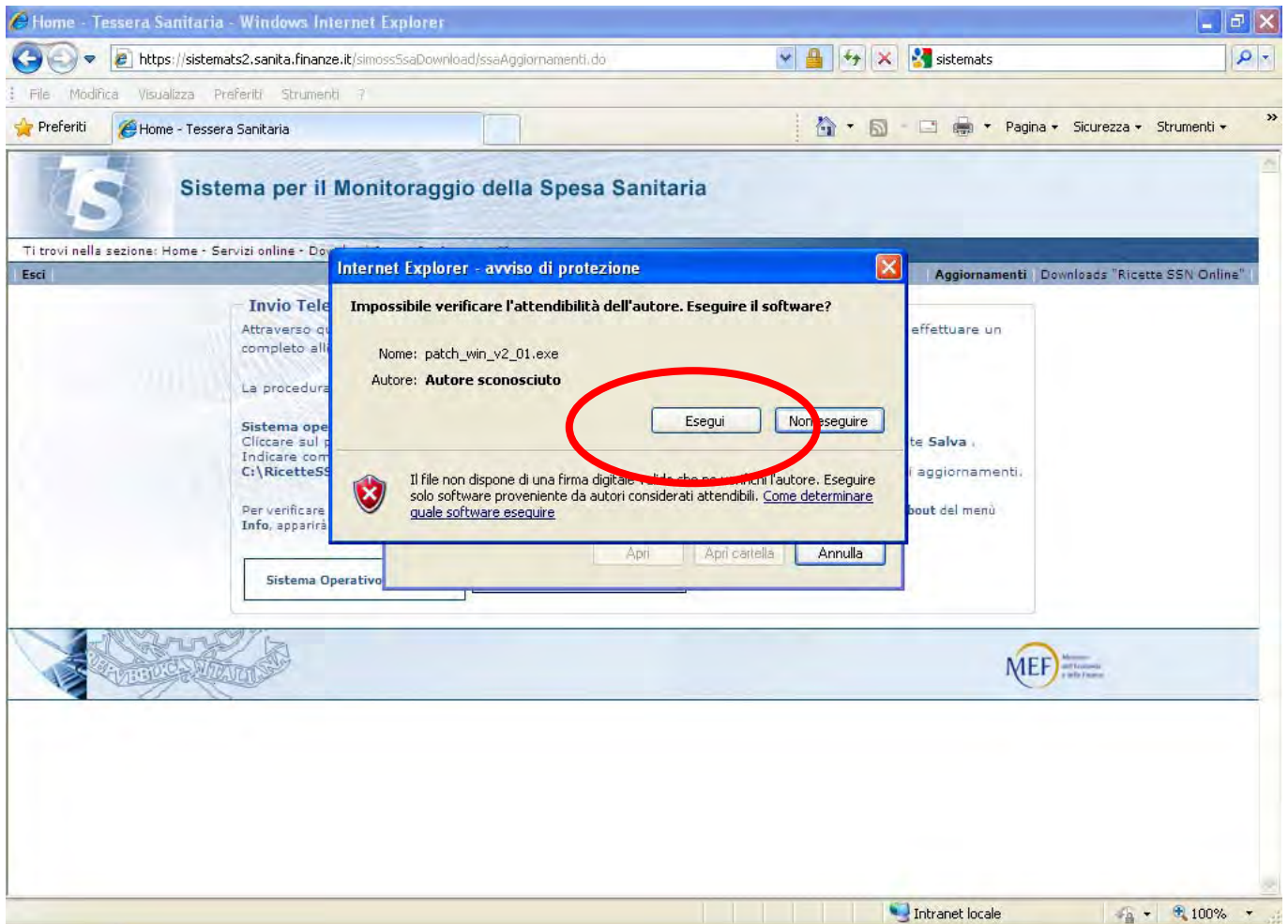

Attenzione: Se dovesse risultare impossibile eseguire l’applicazione, disabilitare temporaneamente eventuali antivirus o firewall presenti sulla macchina e riprovare dal punto 7.

10) Selezionare “Esci” (in alto a sinistra)

11) Avviare il programma RicetteSSNOnline, verificando che in basso a sinistra sia evidenziato: **“Versione Client 2.01”**.

Se la versione dovesse essere diversa da quella indicata, riavviare il pc e ripetere nuovamente la procedura dal punto 1.

Attenzione: nella cartella “C:\RicetteSSNOnlineManuale”, è presente un **nuovo manuale** che spiega dettagliatamente come risolvere problemi riguardanti la trasmissione dei dati, e come effettuare la trasmissione delle prescrizioni attraverso il portale.

Si invitano gli utenti a consultarlo prima di ogni chiamata al numero verde.